会員各位

福岡県経営者協会

地場企業の　2008年度・新規学卒者初任給

今年の初任給調査結果のポイント

（1）全学歴の伸び率の単純平均は、昨年度調査の0.866%から0.324ポイント減少して0.542%となったが、
過去10年では平成18年度（0.714%）に次いで3番目に高い水準となった。
（2）初任給凍結（据え置き）企業割合は、55.19%で前年度調査の58.76%より若干減少した。
（前年比△3.57ポイント）最近10年間でみると、平成17年を機として3年連続の減少傾向となった。
（3）学歴別（職種別）にみると、大卒（総合）において、昨年よりも引き上げる企業割合が増加した。
（大卒総合44.16%→50.00%）

1．調査概要

①調査時期　：　平成20年6月4日～7月18日
②調査対象　：　会員企業　460社
③回答状況　：　回収　計106社　、うち有効回答のあった100社について集計
④対前年比較：本年回答のあった同一企業について比較

2．調査結果概要

（1）初任給水準と伸び率

昨年に続き2年連続全ての学歴で伸び率がプラスとなった。

	2008年		2007年
	平均額（円）	伸び率(%)	伸び率(%)
大学院卒（博士）	219,689	0.251	1.437
大学院卒（修士）	210,161	0.915	1.544
大卒総合	192,294	0.619	0.521
大卒一般	183,533	0.672	0.573
短大総合	169,537	0.728	0.920
短大一般	164,158	0.458	1.060
高専総合	173,001	0.238	0.871
高専一般	165,593	0.204	0.722
専修総合	166,897	1.100	0.906
専修一般	163,009	0.439	0.812
高卒事務	154,080	0.475	0.569
高卒技術	155,320	0.508	0.842
高卒現業	156,581	0.443	0.484
単純平均	－	0.542	0.866

（2）初任給の据え置き・引上げ・引下げ状況

①据え置き状況

「前年の初任給のまま据え置いた」と回答した企業が55.19%となり、前年比で2.28ポイント増加した。

	2008年		2007年
	据置率(%)	対前年差(%)	据置率(%)
大学院卒（博士）	55.56	2.23	53.33
大学院卒（修士）	47.50	3.38	44.12
大卒総合	50.00	-5.84	55.84
大卒一般	53.33	3.33	50.00
短大総合	55.93	2.08	53.85
短大一般	57.78	1.37	56.41
高専総合	48.98	3.53	45.45
高専一般	65.71	9.04	56.67
専修総合	55.17	5.17	50.00
専修一般	60.71	1.62	59.09
高卒事務	58.21	2.28	55.93
高卒技術	56.86	4.69	52.17
高卒現業	51.67	-3.23	54.90
単純平均	55.19	2.28	52.90

②引き上げ・引き下げた企業の割合

初任給の引き上げを実施した企業の割合が44.62%となり、前年比で2.48ポイント減少となった。

引き上げた企業の割合(%)	
2008年	2007年
44.44	46.67
50.00	55.88
50.00	44.16
46.67	50.00
44.07	46.15
42.22	43.59
51.02	54.55
34.29	43.33
44.83	50.00
39.29	40.91
41.79	44.07
43.14	47.83
48.33	45.10
44.62	47.10

別　紙

（参考）初任給の伸び率と据え置き率の推移

福岡経協調査

1．伸び率

年度	伸び率(%)
99	0.28
00	0.20
01	0.17
02	0.20
03	0.28
04	−0.15
05	0.22
06	0.71
07	0.87
08	**0.54**

2．据置き率
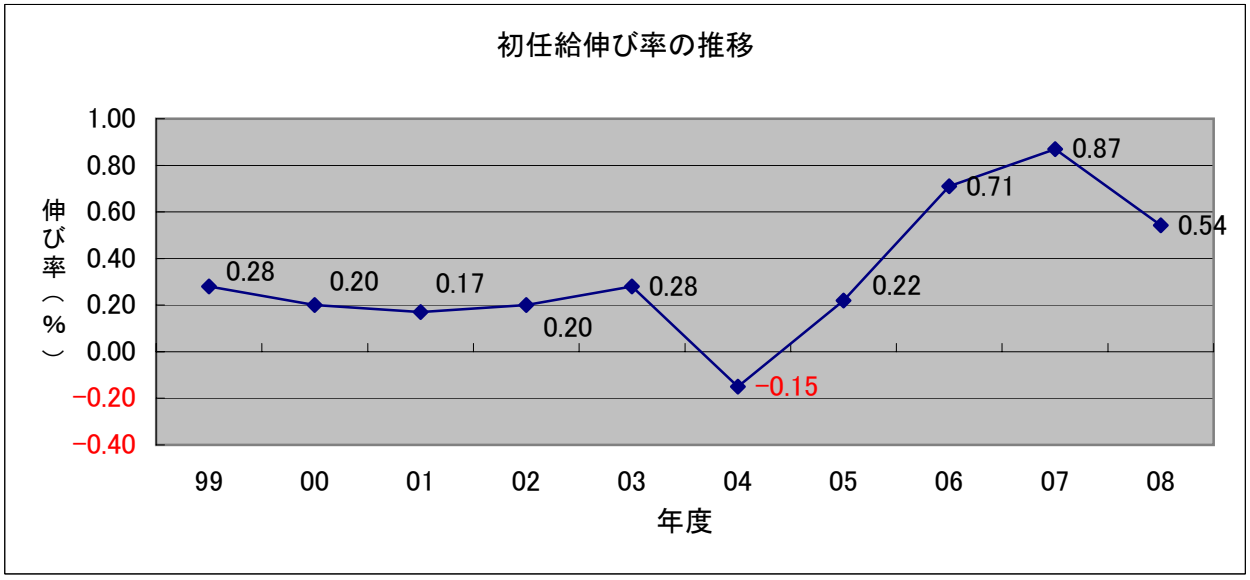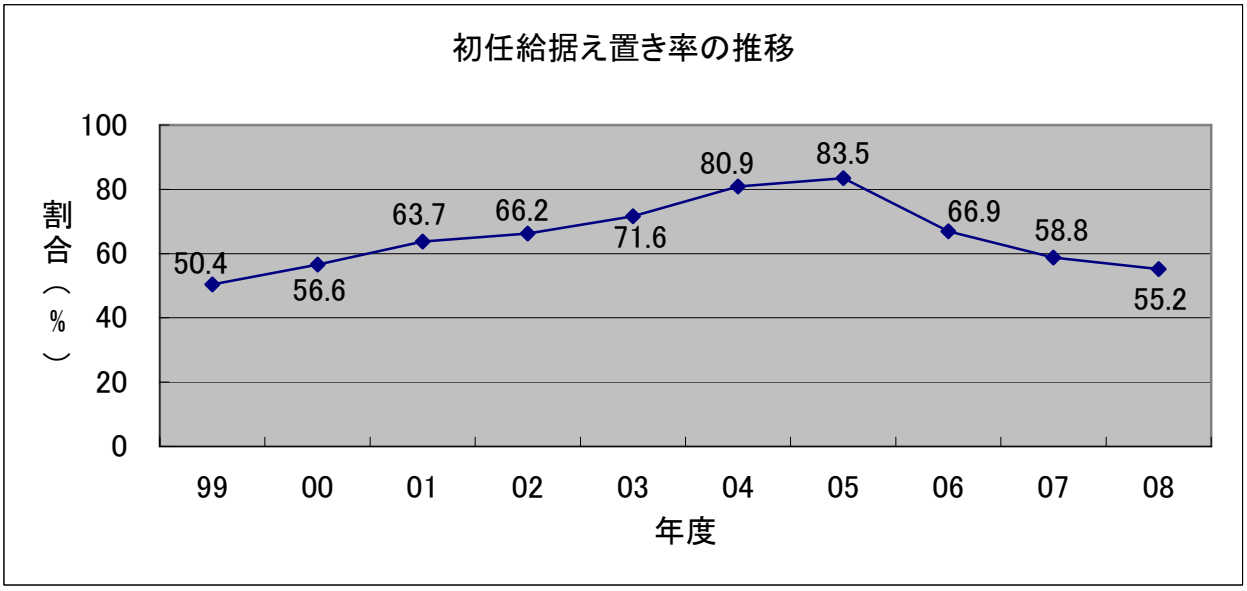
年度	据え置き率(%)
99	50.4
00	56.6
01	63.7
02	66.2
03	71.6
04	80.9
05	83.5
06	66.9
07	58.8
08	**55.2**